

CALLE SIN NOMBRE

AREA VERDE

LIMITE DE PROYECTO

CALLE SHUARAS (0180)

CALLE PERIMETRAL (0159)

LIMITE DE PROYECTO

CALLE ROGERIO SANTANA (0173)

CALLE 11 DE JULIO

# PLANTA BAJA GENERAL

ESCALA 1:500

NORTE

## SIMBOLOGIA

	TUBERIA RED INCENDIOS
	SUMIDA 4" x 2 1/2" x 3 1/2"
	TEE
	COOD 90°
	GABINETE CONTRA INCENDIO
	MONTANTE
	VALVULA CHECK
	VALVULA DE COMPLETIA

MINISTERIO DE EDUCACIÓN



RESPONSABLE

ING. VERÓNICA GABRIELA SILVA JARRÍN

COORDINADORA TÉCNICA DE EDUCACIÓN

ING. MONICA ALEXANDRA JANCHEZ AYALA

ADMINISTRADORA DE COMBUSTIBLE

ING. FRANCISCO JAVIER AYALA PALMERO

EMPRESA CONSULTORA

ING. MONICA ALEXANDRA JANCHEZ AYALA

DISEÑO CÓDIGO MUNICIPAL DE AGUA

ESCALA DEL PROYECTO

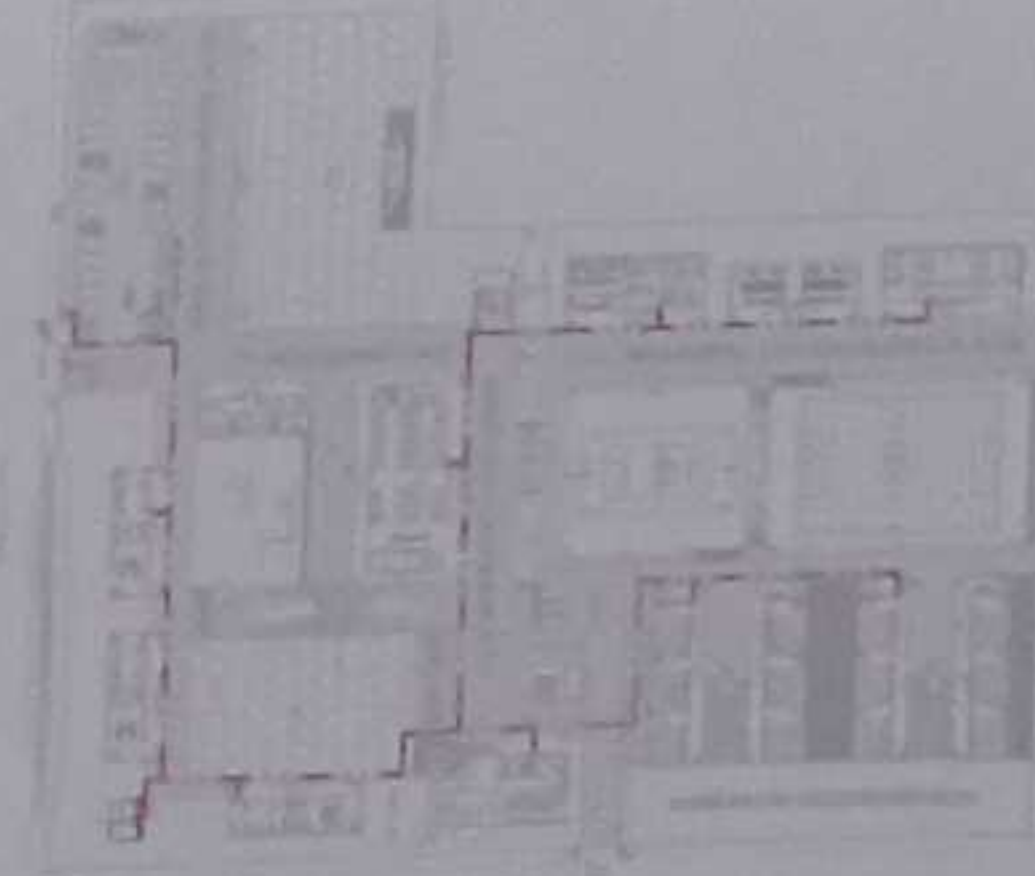

LCC-CZ1E-001-2020

"CONTRATACIÓN DE ESTUDIOS Y DISEÑOS PARA LA IMPLANTACIÓN ARQUITECTÓNICA DE LA UNIDAD EDUCATIVA ESTANDARIZADA DEL MILENIO TIPOLOGÍA MAYOR "SHUSHUFINDI", UBICADA EN LA PARROQUIA SHUSHUFINDI, CANTÓN SHUSHUFINDI, PROVINCIA DE SUCUMBIOS".

UNIDAD EDUCATIVA

UNIDAD EDUCATIVA SHUSHUFINDI

CANTÓN

SHUSHUFINDI

PROVINCIA

SUCUMBIOS

CONTIENE

RED CONTRA INCENDIOS  
PLANTA BAJA GENERAL  
CUADRO DE NOMENCLATURA

ESCALA

FECHA

2021

LÁMINA N°

CI - 01

SELLOS MUNICIPALES





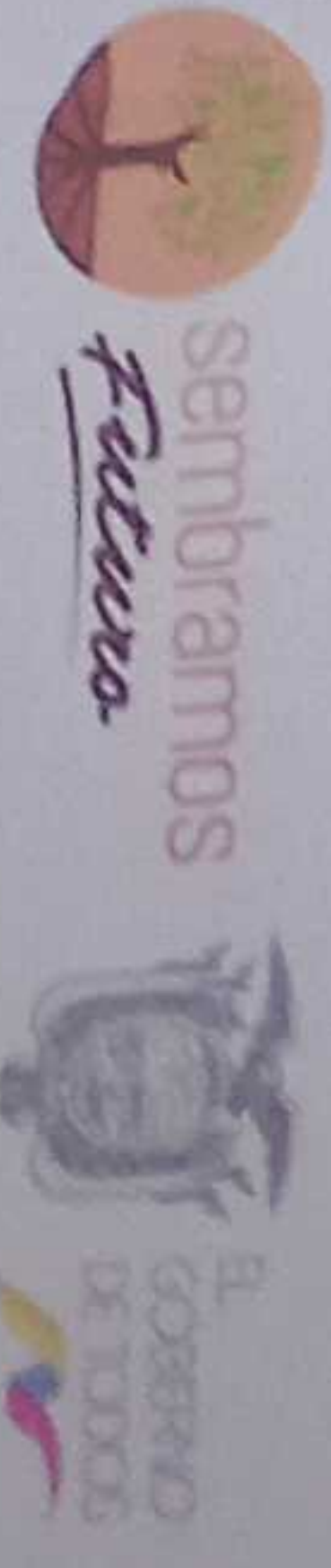

REVISOR: ING. NIVONICA GABRIELA SILVA JARÁN, INGENIERA EN SISTEMAS DE DISEÑO Y DISEÑO DE SOFTWARE, INGENIERA EN SISTEMAS DE DISEÑO Y DISEÑO DE SOFTWARE, INGENIERA EN SISTEMAS DE DISEÑO Y DISEÑO DE SOFTWARE.

ING. FRANCISCO JAVIER AYALA PALMIÑO, INGENIERO EN SISTEMAS DE DISEÑO Y DISEÑO DE SOFTWARE, INGENIERO EN SISTEMAS DE DISEÑO Y DISEÑO DE SOFTWARE, INGENIERO EN SISTEMAS DE DISEÑO Y DISEÑO DE SOFTWARE.

ING. NIVONICA GABRIELA SILVA JARÁN, INGENIERA EN SISTEMAS DE DISEÑO Y DISEÑO DE SOFTWARE, INGENIERA EN SISTEMAS DE DISEÑO Y DISEÑO DE SOFTWARE, INGENIERA EN SISTEMAS DE DISEÑO Y DISEÑO DE SOFTWARE.

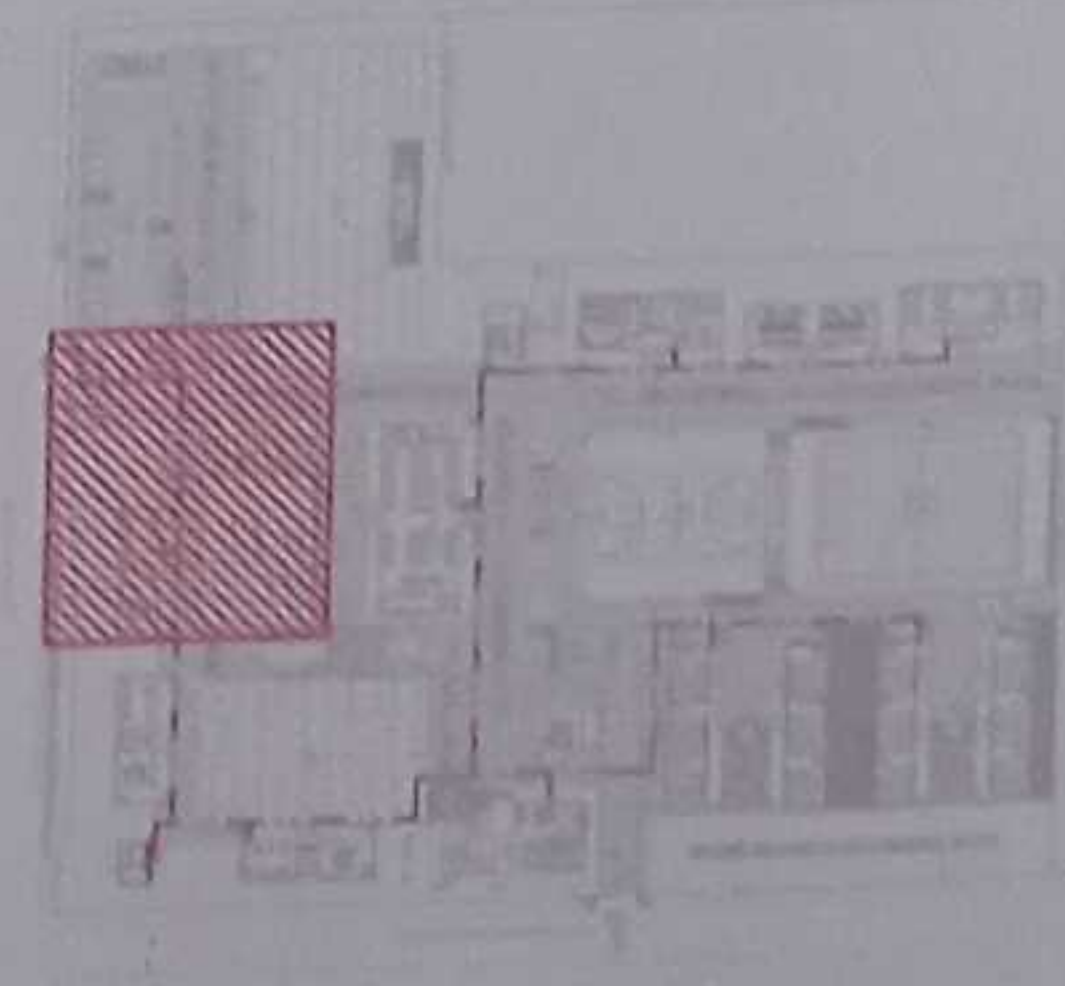

LCC-CZ1E-001-2020

"CONTRATACIÓN DE ESTUDIOS Y DISEÑOS PARA LA IMPLANTACIÓN ARQUITECTÓNICA DE LA UNIDAD EDUCATIVA ESTANDARIZADA DEL MILENIO TIPOLOGÍA MAYOR "SHUSHUFINDI", UBICADA EN LA PARROQUIA SHUSHUFINDI, CANTÓN SHUSHUFINDI, PROVINCIA DE SUCUMBIOS".

UNIDAD EDUCATIVA	
CANTÓN	SHUSHUFINDI
PROVINCIA	SUCUMBIOS
CONTENIDO	
RED CONTRA INCENDIOS PLANTA BAJA ESTACIONAMIENTO PLANTA BAJA ADMINISTRACIÓN PLANTA BAJA EDUCACIÓN INICIAL CUADRO NOMENCLATURA	
ESCALA	FECHA
INDICADAS	2021
SELOS MANEJABLES	
CI - 02	

GOBIERNO AUTÓNOMO DESCENTRALIZADO  
MUNICIPAL DEL CANTÓN SHUSHUFINDI  
29 ABR 2021  
FIRMANTE PLANO APROBADO  
DIR. PLANTACIÓN



VER LÁMINA CI - 03

SIMBOLOGÍA	
—	TUBERÍA RED INCENDIOS
—	SANCA 4" x 2 1/2" x 2 1/2"
—	TIE
—	CODO 90°
—	CABINETE CONTRA INCENDIO
—	MONTANTE
—	VALVULA CHECK
—	VALVULA DE CIERRE

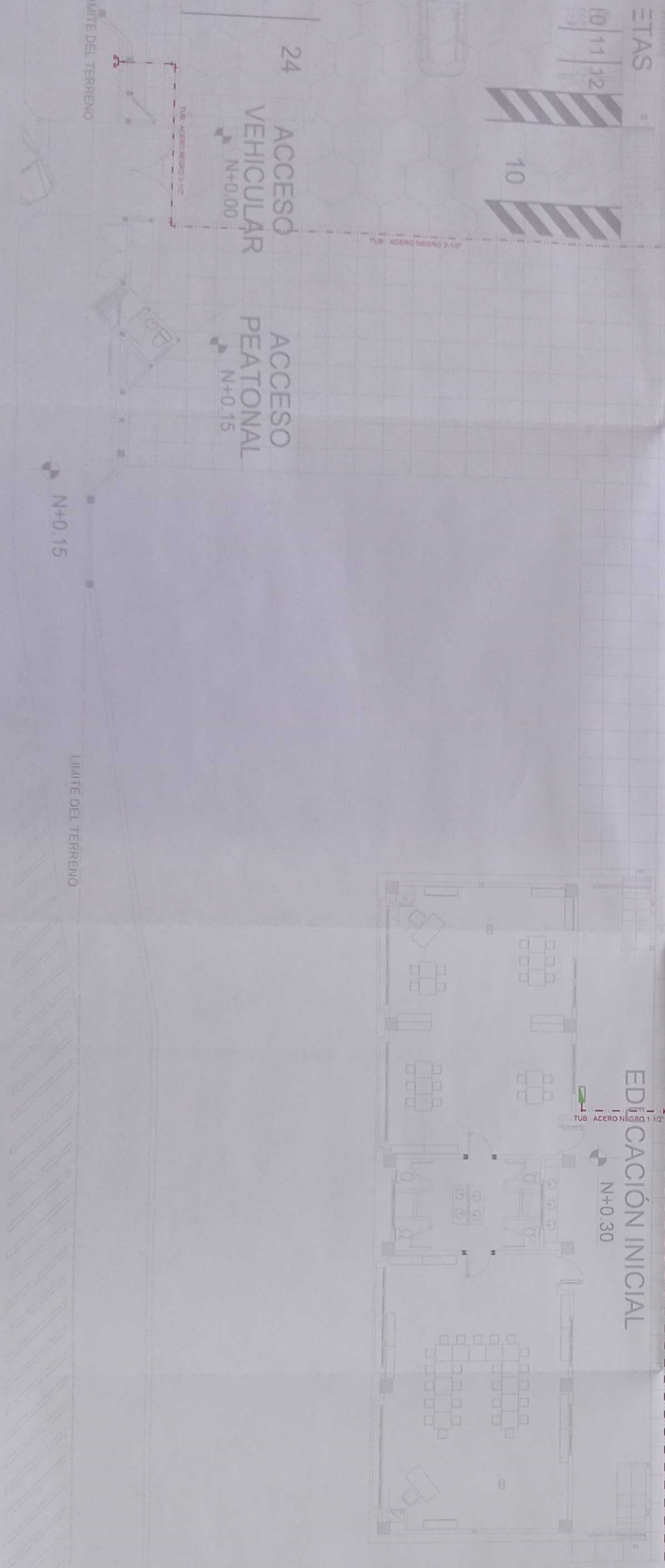

PLANTA BAJA, ESTACIONAMIENTO, ADMINISTRACIÓN Y EDUCACIÓN INICIAL  
ESCALA 1:100















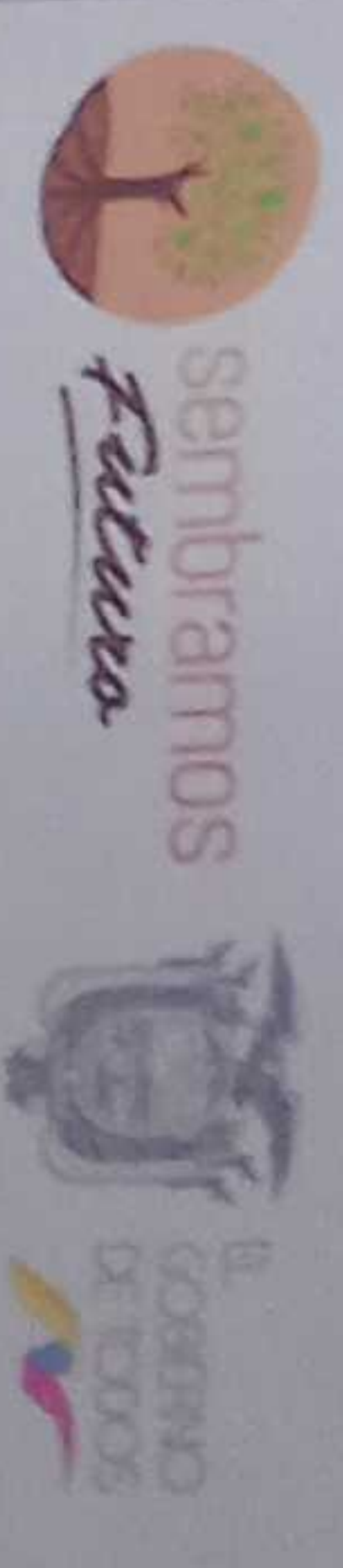

REPRESENTANTE

ING. VÍCTOR GABRIEL ALVAREZ  
COORDINADOR GENERAL DE EDUCACIÓN BÁSICA

ING. FRANCISCO JAVIER AYALA YANUÑO  
DIRECTOR GENERAL DE EDUCACIÓN BÁSICA

ESCALA EN PROYECTO

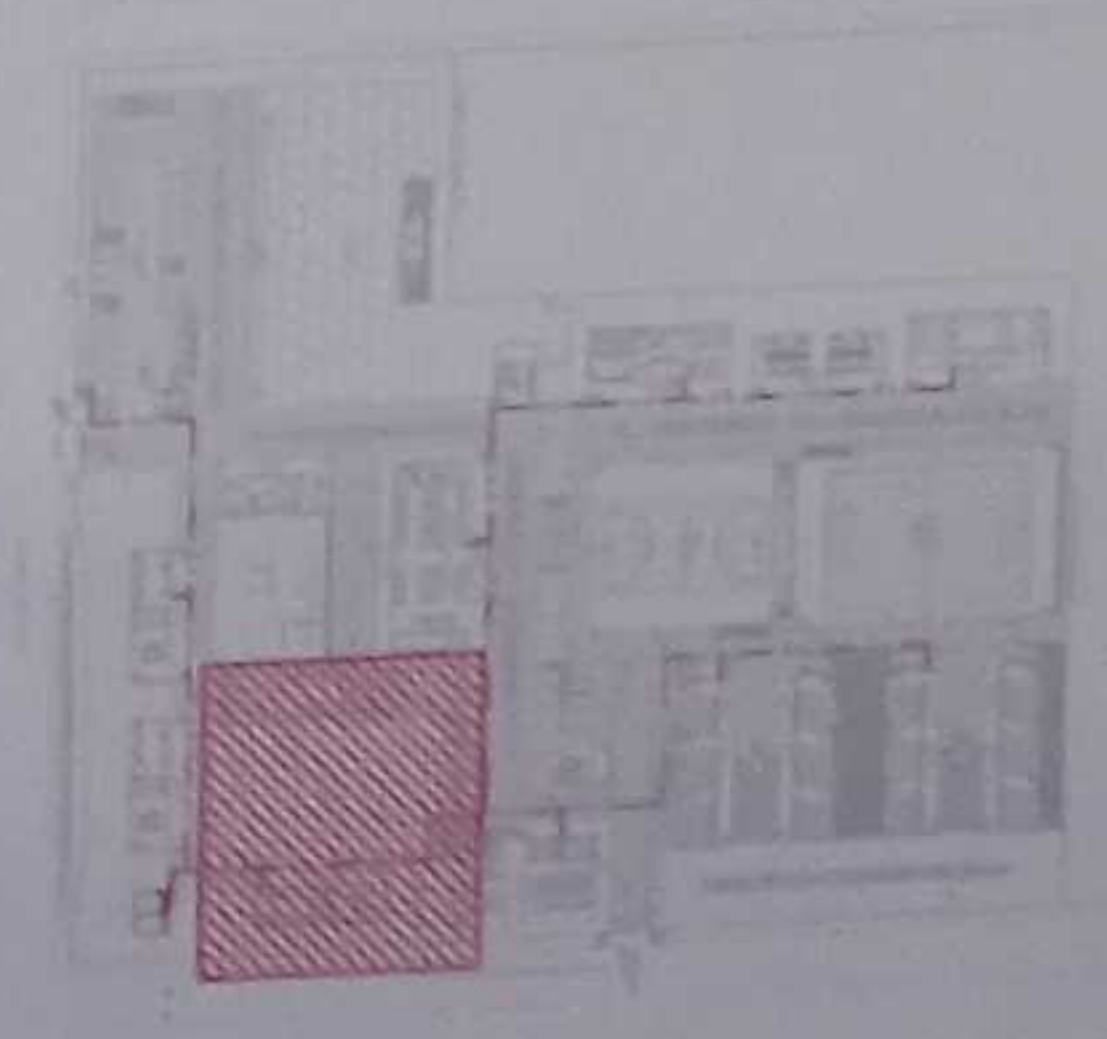

LCC-CZ1E-001-2020

"CONTRATACIÓN DE ESTUDIOS Y DISEÑOS PARA LA IMPLEMENTACIÓN ARQUITECTÓNICA DE LA UNIDAD EDUCATIVA ESTANDARIZADA DEL MILENIO TIPOLOGÍA MAYOR 'SHUSHUFINDI', UBICADA EN LA PARROQUIA SHUSHUFINDI, CANTÓN SHUSHUFINDI, PROVINCIA DE SUCUMBIOS".

UNIDAD EDUCATIVA SHUSHUFINDI

CANTÓN	PROVINCIA
SHUSHUFINDI	SUCUMBIOS

CONTIENE

RED CONTRA INCENDIOS  
PLANTA BAJA EDUCACIÓN INICIAL  
BEBEDEROS  
CUADRO NOMENCLATURA

ESCALA	FECHA	LÁMINA N.º
INDICADAS	2021	CI - 06

SELLOS MUNICIPALES



SIMBOLOGIA	
	TUBERIA, RED INCENDIOS
	SANGRA, 2 x 2 1/2" x 2 1/2"
	TEE
	CODO 90°
	GABINETE CONTRA INCENDIO
	MORTANTE
	VALVULA CHECK
	VALVULA DE CIERRE

PLANTA BAJA EDUCACIÓN INICIAL Y BEBEDEROS  
ESCALA 1:100

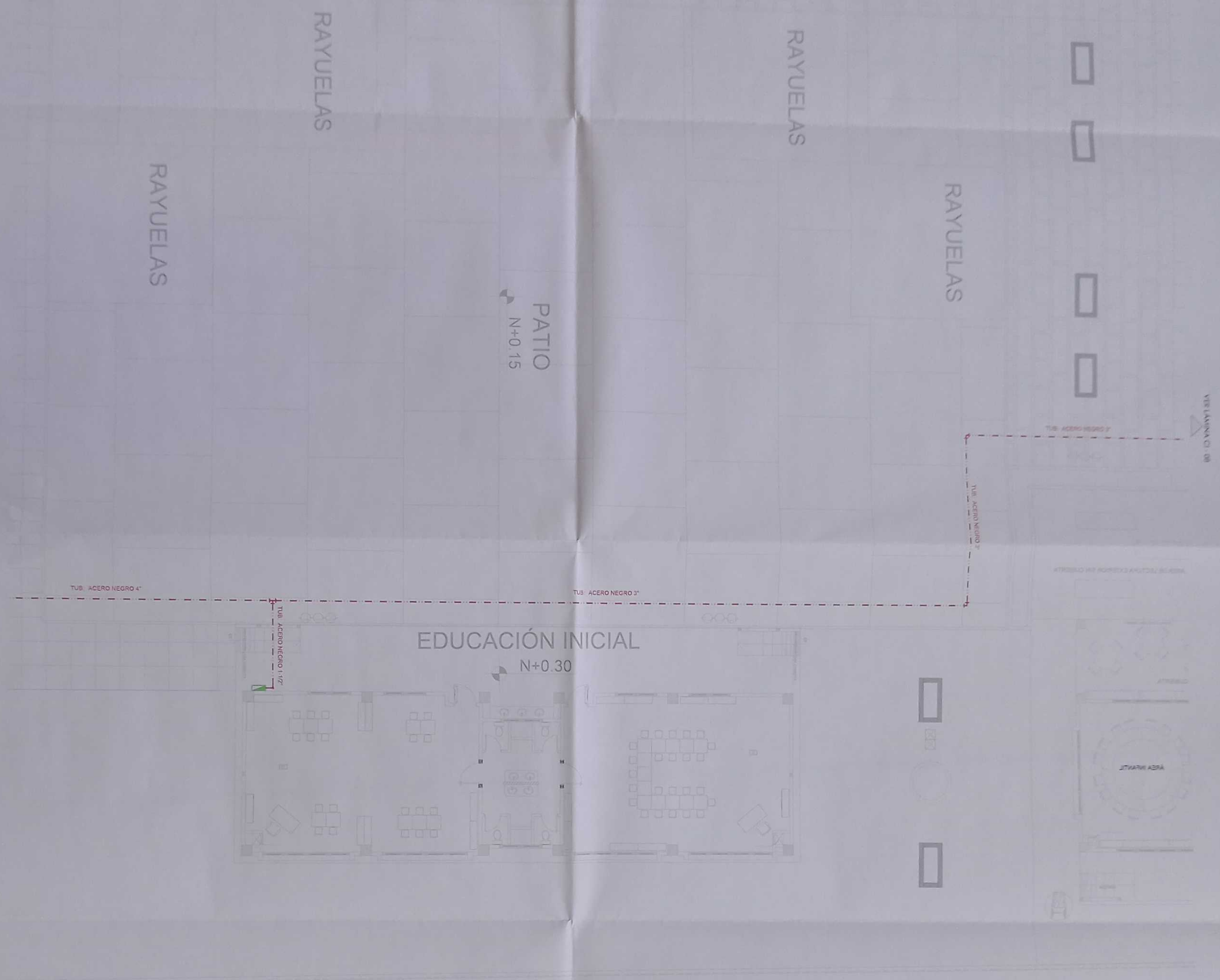







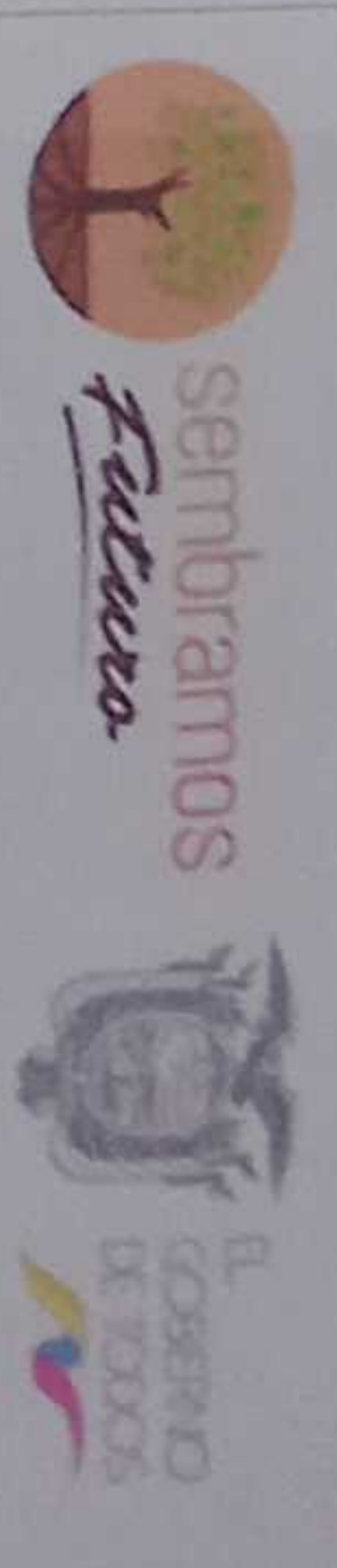

RESPONSABLES

ING. VERÓNICA GABRIELA SILVA LABRIN  
COORDINADORA LOCAL DE EDUCACIÓN BÁSICA

ING. FRANCISCO JAVIER AYALA PÁDILLO  
DIRECCIÓN DE EDUCACIÓN BÁSICA

ABQ. YACHA ISA LIMA CORNEJO  
ASISTENTE SOCIAL DE COMANDO

ING. MONICA ALEJANDRA JANCHE AYALA  
DISEÑO - CÓDIGO MUNICIPAL DE MUESTRA

ESCALA DEL DISEÑO

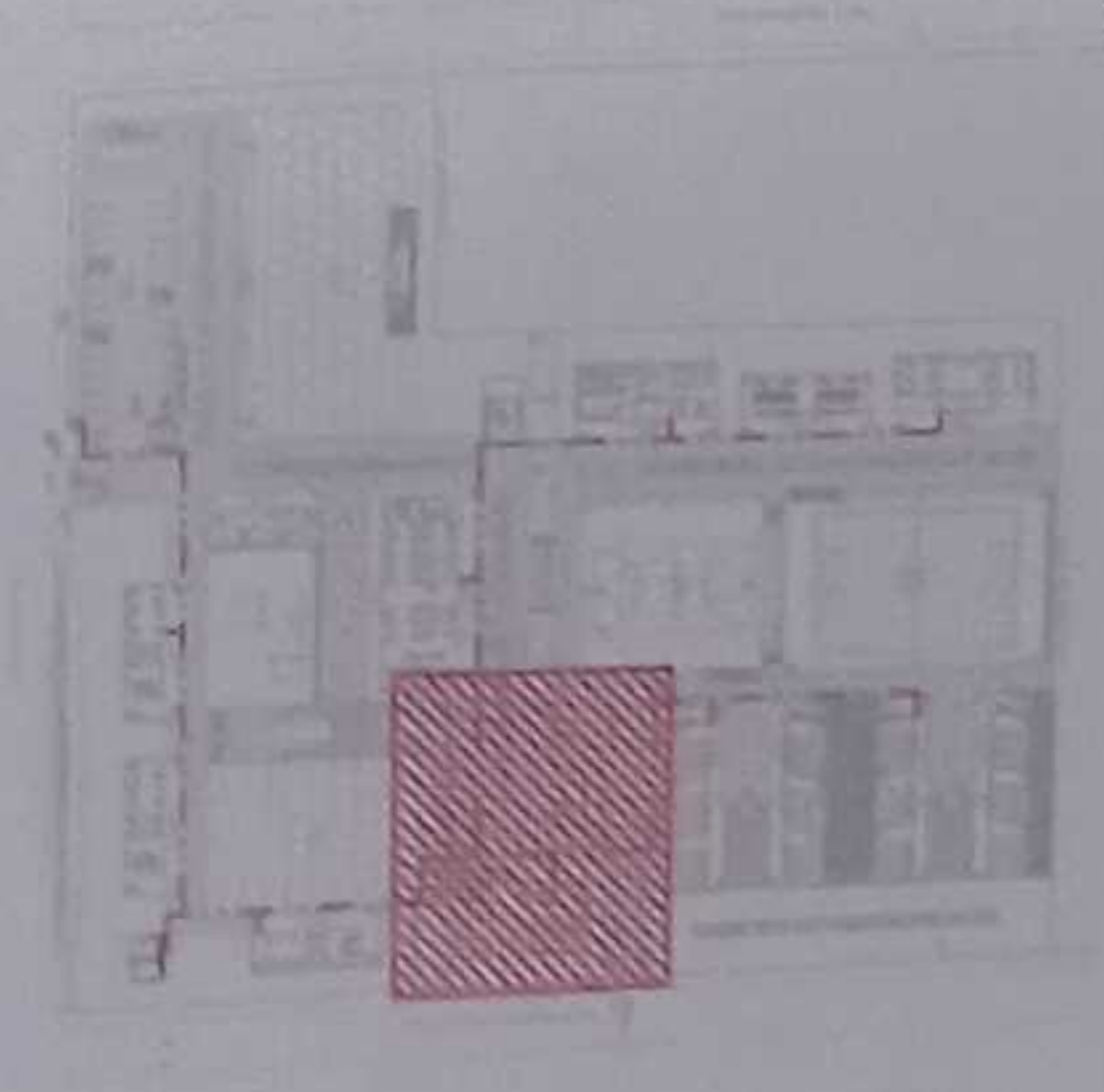

LCC-CZIE-001-2020

"CONTRATACIÓN DE ESTUDIOS Y DISEÑOS PARA LA IMPLANTACIÓN ARQUITECTÓNICA DE LA UNIDAD EDUCATIVA ESTANDARIZADA DEL MILENIO TIPOLOGÍA MAYOR "SHUSHUFINDI", UBICADA EN LA PARROQUIA SHUSHUFINDI CENTRAL, CANTÓN SHUSHUFINDI, PROVINCIA DE SUCUMBIOS".

UNIDAD EDUCATIVA SHUSHUFINDI

CANTÓN	PROVINCIA
SHUSHUFINDI	SUCUMBIOS

RED CONTRA INCENDIOS  
PLANTA BAJA BAR  
PLANTA BAJA BIBLIOTECA  
CUADRO NOMENCLATURA

ESCALA	FECHA	LÁMINA N.º
INDICADAS	2021	CI - 08

SELLOS MUNICIPALES

GOBIERNO AUTÓNOMO DESCENTRALIZADO  
MUNICIPAL DEL CANTÓN SHUSHUFINDI

29 ABR 2021

INSTRUMENTO DE PLANO APROBADO DISEÑO Y PLANTILLAS



SIMBOLOGIA	
	TUBERÍA RED INCENDIOS
	SAUCHA 4" x 2 1/2" x 2 1/2"
	TEE
	CODO 90°
	CABINETE CONTRA INCENDIO
	MONTANTE
	VALVULA CHECK
	VALVULA DE CORTA FUERZA

PLANTA BAJA BAR Y BIBLIOTECA  
ESCALA 1:100

